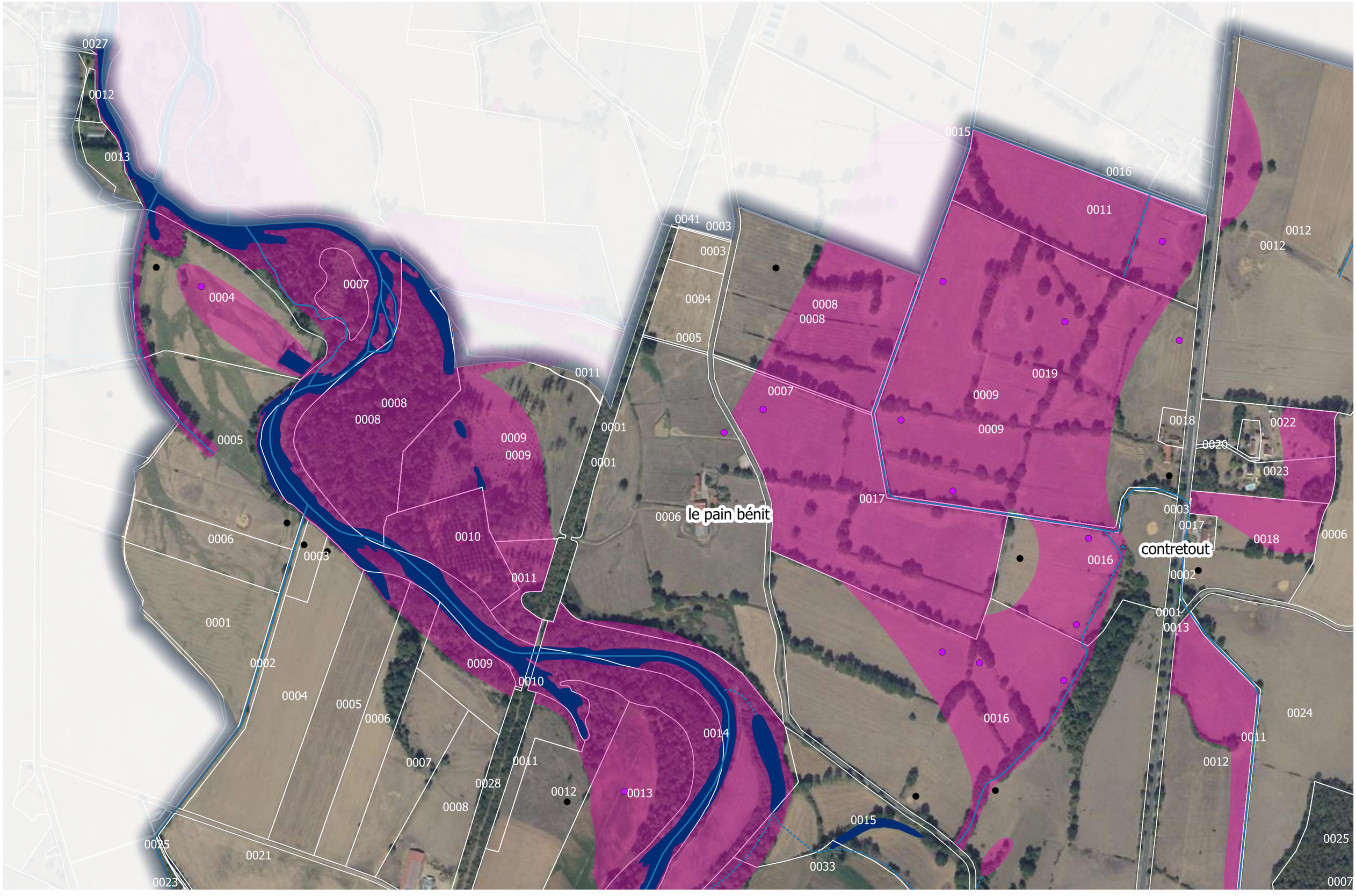

0 100 200 m

N

PLANCHE N°1

Cette action est financée par l'Agence de l'Eau Loire Bretagne et l'Union Européenne via les fonds FEDER
Sources : BD ORTHO® 20 cm V3 - SCAN 25® V3 - BD TOPO® ING 2018
Réalisation : 2021 - Christine MORVAN - Chargée d'étude Zones Humides - EP Loire

0 100 200 m

N

PLANCHE N°2

Cette action est financée par l'Agence de l'Eau Loire Bretagne et l'Union Européenne via les fonds FEDER
Sources : BD ORTHO® 20 cm V3 - SCAN 25® V3 - BD TOPO® ING 2018
Réalisation : 2021 - Christine MORVAN - Chargée d'étude Zones Humides - EP Loire

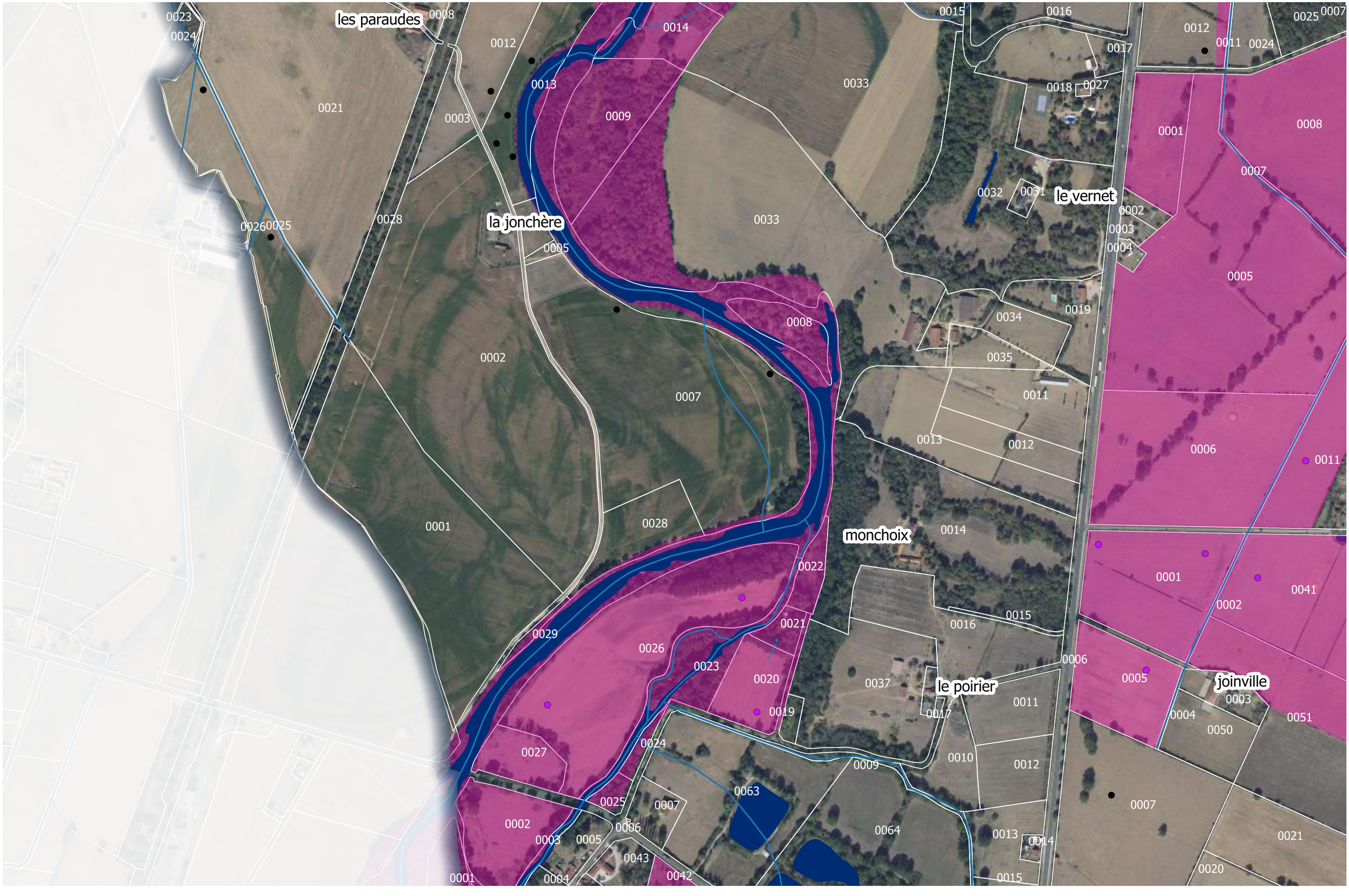

0 100 200 m

N

PLANCHE N°3

Cette action est financée par l'Agence de l'Eau Loire Bretagne et l'Union Européenne via les fonds FEDER
Sources : BD ORTHO® 20 cm V3 - SCAN 25® V3 - BD TOPO® ING 2018
Réalisation : 2021 - Christine MORVAN - Chargée d'étude Zones Humides - EP Loire

0 100 200 m

N

PLANCHE N°4

Cette action est financée par l'Agence de l'Eau Loire Bretagne et l'Union Européenne via les fonds FEDER
Sources : BD ORTHO® 20 cm V3 - SCAN 25® V3 - BD TOPO® ING 2018
Réalisation : 2021 - Christine MORVAN - Chargée d'étude Zones Humides - EP Loire

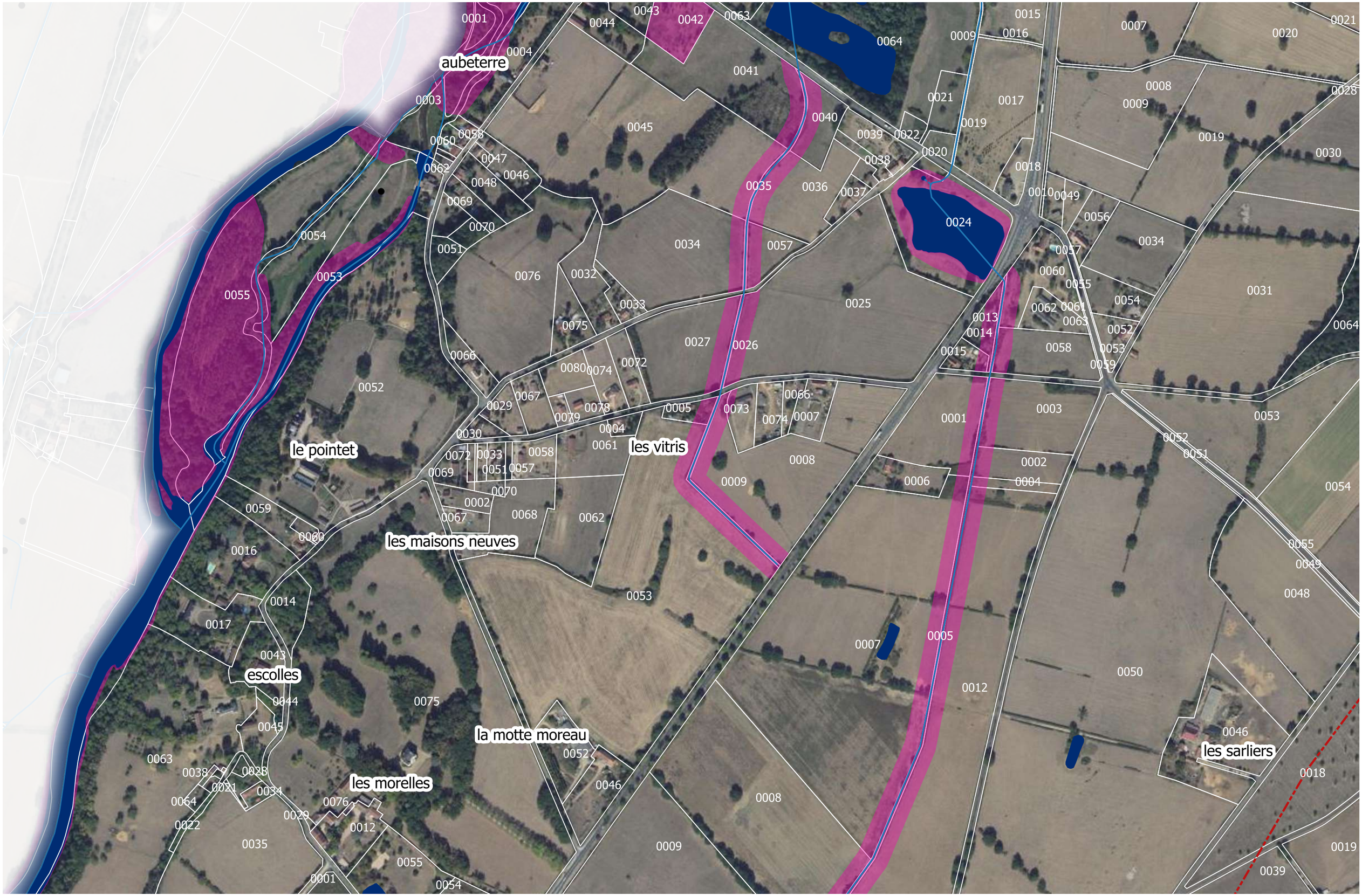

0 100 200 m

N

PLANCHE N°5

Cette action est financée par l'Agence de l'Eau Loire Bretagne et l'Union Européenne via les fonds FEDER
Sources : BD ORTHO® 20 cm V3 - SCAN 25® V3 - BD TOPO® ING 2018
Réalisation : 2021 - Christine MORVAN - Chargée d'étude Zones Humides - EP Loire

0 100 200 m

N

PLANCHE N°6

Cette action est financée par l'Agence de l'Eau Loire Bretagne et l'Union Européenne via les fonds FEDER
Sources : BD ORTHO® 20 cm V3 - SCAN 25® V3 - BD TOPO® ING 2018
Réalisation : 2021 - Christine MORVAN - Chargée d'étude Zones Humides - EP Loire

0 100 200 m

N

PLANCHE N°7

Cette action est financée par l'Agence de l'Eau Loire Bretagne et l'Union Européenne via les fonds FEDER
Sources : BD ORTHO® 20 cm V3 - SCAN 25® V3 - BD TOPO® ING 2018
Réalisation : 2021 - Christine MORVAN - Chargée d'étude Zones Humides - EP Loire

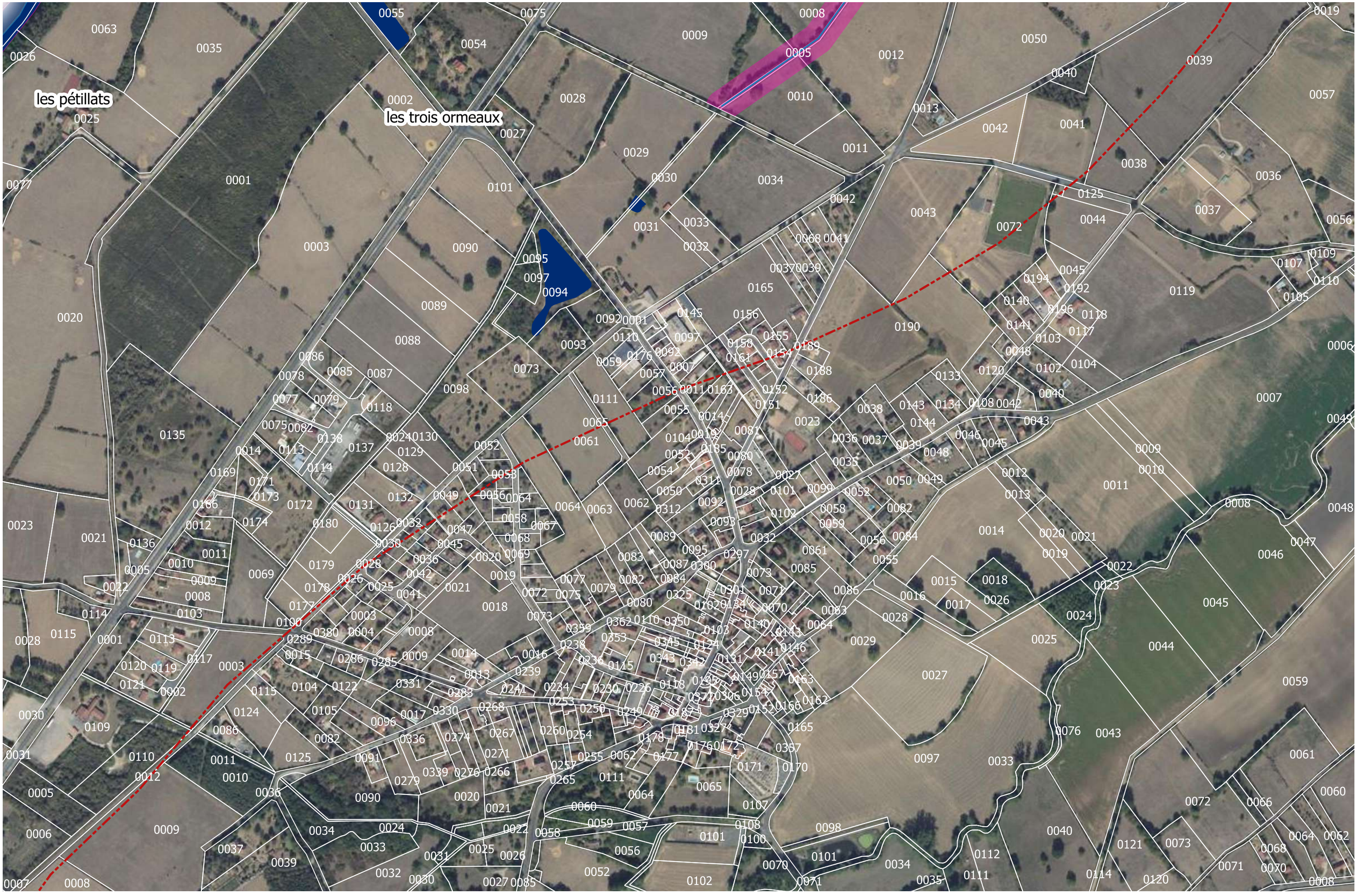

0 100 200 m

N

PLANCHE N°8

Cette action est financée par l'Agence de l'Eau Loire Bretagne et l'Union Européenne via les fonds FEDER
Sources : BD ORTHO® 20 cm V3 - SCAN 25® V3 - BD TOPO® ING 2018
Réalisation : 2021 - Christine MORVAN - Chargée d'étude Zones Humides - EP Loire

0 100 200 m

N

PLANCHE N°9

Cette action est financée par l'Agence de l'Eau Loire Bretagne et l'Union Européenne via les fonds FEDER
Sources : BD ORTHO® 20 cm V3 - SCAN 25® V3 - BD TOPO® ING 2018
Réalisation : 2021 - Christine MORVAN - Chargée d'étude Zones Humides - EP Loire